18+

ТРОИЦКАЯ ПРАВДА

2019 №5

Сеем разумное, доброе, вечное...

ЖИЗНЬ БЕЗ ДОЛГОВ – МИФ ИЛИ РЕАЛЬНОСТЬ?
Рекомендации от создателя “Школы банкротства”. с. 2

12 ПУНКТОВ БЕСПЛАТНОЙ ВЫДАЧИ СОЦИАЛЬНОЙ КАРТЫ 7 ДНЕЙ В НЕДЕЛЮ

с. 3

ЮРИДИЧЕСКАЯ КОНСУЛЬТАЦИЯ
На вопросы отвечают юристы Общественной приемной Троицкого объединения. с. 4

ВАШ ЛИЧНЫЙ ПОРТНОЙ
Валерий Корсаков о воссоздании культуры личного портного с. 4

ЗАКОН ОБРАТНУЮ СИЛУ... ИМЕЕТ

Выдержки из писем заключенных. с. 7

О ЗНАЧИМОСТИ АЛЕКСАНДРА НЕВСКОГО В ИСТОРИИ РОССИИ

Граница 12-13 веков для русских земель была периодом раздробленности. Так, только к концу 12 века на территории некогда единой Руси находилось около 20 независимых владений. Несмотря на размежевание, княжества сохраняли торговые и культурные связи между собой и, что самое главное, единство православной веры.

Нашествие орды совпало с нашествием с Запада, причем западный мир расширялся не только в сторону Руси, но и был занят возвратом Испании и походами в Святую Землю. Постепенное расширение европейского мира привело крестоносцев и скандинавских воинов в русские северные земли. Тевтонское и ливонское нашествия были наиболее страшными, ведь рыцари не только собирали дань, но и насаждали католичество на захваченных территориях огнем и мечом, заселяя города переселенцами из немецких земель. Ярким примером уничтожения целых народов является полное исчезновение балто-славянского племени пруссов, от названия которого потом родится название германского королевства «Пруссия».

Наиболее угрожающим положение стало к тридцатым годам 13-го века, когда рыцари-ливонцы заняли город Юрьев, основанный еще Ярославом Мудрым. Далее крестоносцам открывался путь к густонаселенным и богатым русским землям, принадлежащим Пскову и Новгороду.

Еще в 1236 году папа Григорий IX призвал ливонцев и тевтонцев к крестовому походу на восток. В 1240 году войска орденов двинулись на русские земли, первым на их пути был Псков. Путем обмана псковичей вынудили открыть ворота крестоносцам.

Надо сказать, что ни Псков, ни Новгород не имели большого и организованного войска, ведь распространение их влияния на территориях севера не носило такого насильственного характера, как у крестоносцев.

Именно поэтому подвиги такого сильного и талантливого князя, как Александр Ярославович, чей отец также сражался с крестоносцами, и подвиг его храброй дружины, так важны для нашей истории.

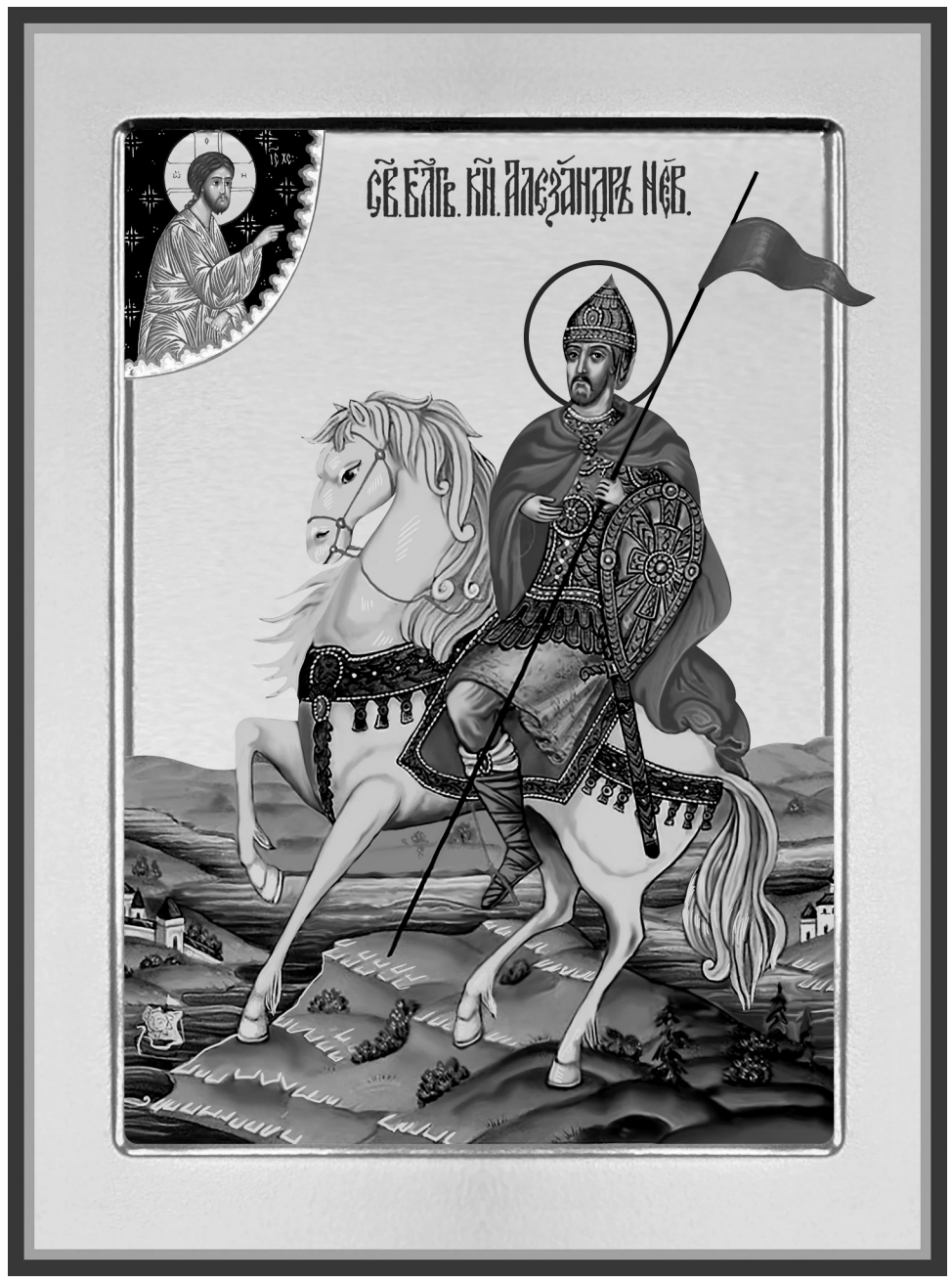

Многие сейчас склонны полагать, что угроза с Запада была не столь велика и опасна для русских земель. Мы вынуждены развеять этот миф, ведь если бы не подвиг князя и его дружины, то обширная часть пространства (почти четверть всех земель) была бы оторвана от единой русской православной культуры и языка. Неизвестно, смогла бы без этих земель объединенная Русь дать отпор Орде на Куликовом поле.

В честь святого благоверного князя 12 сентября в Санкт-Петербурге проходит Крестный ход, который имеет давние исторические традиции. Так, после заключения мира со Швецией в 1723 году, Император Петр Великий повелевает перенести из Владимира в Санкт-Петербург мощи Александра Невского, тогда он пожертвовал свои личные средства на устроение великолепной раки для мощей святого Александра. 30 августа 1724 года Петр I также самолично встретил мощи Александра Невского у устья Ижоры и, поставив их на великолепную галеру, ввез в Санкт-Петербург, и затем внес в обитель. Три дня столица Империи праздновала это событие и именно тогда, в память о великом князе был установлен ежегодный праздник – в благодарность за помощь в сражении со Шведами.

В 1743 году императрица Елизавета Петровна учредила в Санкт-Петербурге 30 августа (12 сентября по новому стилю) крестный ход из Казанского собора в Александро-Невский монастырь.

Крестный Ход возрожден в 2013 году, в год 300-летия Александро-Невской Лавры и с тех пор проходит каждый год как общегородской праздник. Именно 12 сентября (по новому стилю) в 11 утра у Казанского Собора жители Петербурга и гости города могут поучаствовать в Крестном Ходе и почтить давнюю традицию Санкт-Петербурга, заложенную его основателем и великими правителями.

БЕСПЛАТНАЯ КОНСУЛЬТАЦИЯ ДЕЖУРНОГО ЮРИСТА

Дежурный юрист Общероссийского правозащитного центра оказывает юридическую консультацию населению по самым востребованным отраслям права.

Защита прав потребителей. Если Вы купили некачественный товар или пострадали от некачественно выполненной услуги наши юристы помогут Вам в урегулировании проблемы в досудебном порядке. Если же этого будет недостаточно мы поможем Вам добиться справедливости путем обращения в контролирующие, правоохранительные органы или суд.

Защита трудовых прав. Если нарушают Ваши трудовые права невыплатой заработной платы, ее задержкой, незаконным наложением дисциплинарных взысканий, подвергают сверхурочной работе без оплаты труда, либо проявляют дискриминацию юристы помогут восстановить справедливость и наказать работодателя.

Защита социальных прав граждан. В случае, когда гражданин не получает должного социального обеспечения, установленных законом условий для детей и инвалидов, нарушаются права на охрану здоровья и медицинскую помощь, право на образование и жилище Вы сможете получить помощь и добиться восстановления законности.

Защита прав заемщиков. Если Вы или Ваши близкие попали в трудную финансовую ситуацию, либо Вы столкнулись с давлением со стороны кредитных учреждений при просрочке выплаты кредита Вы сможете получить подробную консультацию и принять меры для своей защиты.

Получить консультацию дежурного юриста Вы можете с понедельника по пятницу с 10 до 18 часов по адресу: Санкт-Петербург, набережная реки Монастырки, д. 1 (Свято-Троицкая Александро-Невская Лавра, здание Епархиального управления, 1 этаж, Троицкое объединение). Вход в здание осуществляется по паспорту через пост охраны строго со стороны Митрополичьего сада. Тел.: 92-165-92, 92-735-92.

ЖИЗНЬ БЕЗ ДОЛГОВ – МИФ ИЛИ РЕАЛЬНОСТЬ?

В последнее время Интернет пестрит рекламными объявлениями о банкротстве физических лиц, о списании всех долгов и о том, что можно не платить по кредитам. И такие объявления есть не только в Интернете, вы можете их увидеть по телевидению, по радио и даже в виде надписей на асфальте, листовок на подъездах и мусорных баках. Так можно ли верить всем этим рекламным призывам, или же всё это ложь и обман? Хочу выразить свое субъективное мнение: какая реклама – таков и рекламодатель. Вряд ли захочется идти к юристам, которые рекламируют свои услуги, разрисовывая асфальт. Несколько крупных федеральных компаний тратят миллионы рублей на рекламу в целях привлечения клиентов для продажи им услуги сопровождения процедуры банкротства физического лица. Соответственно, цена этой услуги будет явно не дешевой, так как расходы на рекламу нужно окупить. Большинство людей идет к знакомым проверенным юристам, адвокатам, которые когда-то оказывали им услуги. Однако и там ценник на услугу зачастую является неподъемным для граждан (в среднем 10 0000-20 0000 рублей). Кроме того, чаще всего эти юристы не являются узкими специалистами в сфере банкротства, так как профессиональными участниками дел о банкротстве в соответствии с Федеральным Законом РФ № 127 «О несостоятельности (банкротстве)» являются исключительно арбитражные управляющие, состоящие в Саморегулируемых организациях арбитражных управляющих и соответствующем реестре.

То есть, фактически все эти сетевые компании, привлекающие клиентов огромным рекламным бюджетом, юридические фирмы, адвокаты, по сути являются посредниками между человеком, попавшим в тяжелую жизненную ситуацию и финансовым управляющим, которого назначает суд на каждую конкретную процедуру. В этой связи я с уверенностью могу сказать, что **посредники обещают, а делаем мы!**

В конечном итоге дело попадает к финансовому управляющему, в связи с чем в процедуре банкротства услуги юристов, адвокатов, в принципе, не нужны.

Согласно главы X ФЗ-127, гражданин вправе, а в некоторых случаях даже обязан обратиться в суд с заявлением о банкротстве, если у него имеются признаки несостоятельности. По результатам процедуры реализации имущества должника, суд может вынести решение об освобождении гражданина от обязательств перед кредиторами. То есть, законный путь освобождения от долгов существует. Однако пройти его нужно с профессионалами, а не с юристом с «мусорного бака»!

В офисы нашей компании приходит очень много людей, которые больно «обожглись», связавшись с этими посредниками. Кто-то заплатил 100 000 рублей и так и не добился, чтобы его признали банкротом, так как ни один финансовый управляющий не соглашался браться за эту процедуру – весь бюджет забрал посредник. У другого клиента еще более драматичная ситуация: юрист посоветовал ему перед банкротством переписать всё свое имущество – квартиру, машину, дачу на детей, и после этого подавать на банкротство. В результате, суд назначил стороннего финансового управляющего, который оспорил все эти сделки, забрал это имущество в конкурсную массу и продал его с торгов, а вырученные деньги распределил между кредиторами, ну и, соответственно, получил свои 7%, которые положены ему по закону. К сожалению, в подобных ситуациях, когда уже «наломано столько дров», помочь становится невозможно. Однако, иногда бывает, что выиграть время, сохранить временное жилье, крышу над головой, особенно в зимнее время – критически необходимо. И это можно сделать, используя институт банкротства. В нашей практике нередко бывают случаи как у гражданки Ивановой А.А. Когда она к нам пришла, была крайне запущенная ситуация: она рассталась с мужем, зарплату урезали вдвое, осталась одна с маленьким ребенком на руках и с ипотечным кредитом. Начались просрочки по платежам, стала занимать деньги в банках, чтобы оплачивать ипотеку. Когда банки перестали давать кредиты, пошла в микрофинансовые организации, где выдают займы под 800-1000% годовых. Долги росли как снежный ком. Когда ее зарплата стала меньше той суммы, которую она должна выплачивать по кредитам, она перестала платить. И ее жизнь превратилась просто в ад: коллекторы звонили каждый час с угрозами и оскорблениями, звонили ей на работу, из-за чего ее уволили, а также родственникам, всячески ее унижая. Банк подал в суд иск о взыскании с нее долга и обращении взыскания на квартиру, и суд данный иск удовлетворил. Это был октябрь 2018 года. Если бы эта женщина не пришла к нам, не предприняла бы в тот момент активных и главное правильных действий, то к новому 2019 году ее и сына ждало бы неминуемое выселение на улицу, оставшиеся долги по другим кредитам и процентам, постоянные суды и продолжающееся давление коллекторов и судебных приставов.

В этой ситуации нужно было действовать незамедлительно. Мы подали формальную апелляционную жалобу на решение суда об обращения взыскания на квартиру, чтобы несколько отсрочить его вступление в законную силу. Затем подали в Арбитражный суд заявление о признании данной гражданки банкротом. Суд признал это заявление обоснованным и ввел процедуру «реализации имущества гражданина». Таким образом, ее ипотечная квартира продавалась не в рамках исполнительного производства, где она уходит быстро и за копейки, а в процедуре банкротства, в ходе которой эта гражданка еще почти год жила в ней. За это время она устроилась на новую работу с хорошей зарплатой; по результатам процедуры имущество было реализовано, **но и все долги списаны**. Какое-либо давление со стороны приставов, коллекторов прекратилось, и жизнь без долгов засияла новыми красками.

Изменить жизнь возможно, если этого действительно захотеть!

Согласно данным официальной статистики, обнародованным в средствах массовой информации, в России имеют просрочки по кредитам, а фактически являются неплатежеспособными по обязательствам около 5 миллионов человек, их совокупный долг составляет более 1,5 триллионов рублей. Вместе с тем, освободиться от долгов с помощью процедуры банкротства смогли только около 120 тысяч граждан по всей стране.

Очевидно, что большинство людей останавливает очень высокий ценник на сопровождение процедуры банкротства. Люди думают, что все эти юридические «штуки» очень сложны для простых граждан, и они с этим самостоятельно не справятся.

Именно поэтому мы приняли решение создать новый проект **«Первая в России Школа банкротства»**, который будет необходим и доступен практически каждому гражданину России, попавшему в тяжелую жизненную ситуацию, связанную с кредитами и долгами.

Под моим финансовым управлением успешно прошли процедуру банкротства уже более 500 граждан из разных городов России.

Мою практику вы можете просмотреть на официальных сайтах Арбитражного суда и Единого федерального реестра сведений о банкротстве.

Что такое «школа банкротства»? Это комплекс необходимых знаний и образцов документов, благодаря которым наши клиенты гарантированно получают Определение суда об освобождении от обязательств перед кредиторами!

«Школа банкротства» включает в себя 5 видеоуроков, из которых вы узнаете подробный, пошаговый алгоритм всех действий, которые необходимо совершить для достижения желаемого результата. Т.е. цель нашего проекта – чтобы вы получили конечный результат, а именно: чтобы все ваши долги были списаны законным способом!

И главное – вам не нужно искать финансового управляющего, договариваться с ним, дополнительно платить ему деньги. С теми клиентами, которые пройдут «Школу банкротства», мы будем работать за установленное законом вознаграждение!

На наших уроках мы с вами подробно разберем, какие документы нужно собрать, где и как их получить. Расскажу, как правильно общаться с коллекторами, с судебными приставами, предоставлю бланки всех запросов, заявлений, жалоб, в том числе и заявление в суд о признании банкротом.

Пройдя наш курс, вы сможете самостоятельно, и с нашей круглосуточной онлайн поддержкой, без помощи дорогостоящих юристов собрать все необходимые документы, подать заявление в суд и получить решение суда о признании банкротом.

А наша команда профессионалов – экспертов в банкротстве, проведет всю процедуру в строгом соответствии с законом и обеспечит положительное судебное решение о списании долга. Наша судебная практика говорит сама за себя. Все наши клиенты получают желаемый результат!

Создавая «Школу банкротства», мы ставили перед собой задачу максимально удешевить процедуру, и мы это сделали! В среднем услуга под ключ в юридических компаниях обходится клиенту в 100-200 тысяч рублей. Теперь пройти процедуру банкротства можно на 80% дешевле! Еще раз повторю, я гарантирую качество и результат, об этом прямо указано в договоре оферты, который вы подписываете при покупке нашего продукта.

Пройдите школу до конца, выполняйте все рекомендации и домашние задания, и скоро вы забудете о долгах и начнете свою финансовую историю с чистого листа!

Адрес центрального офиса:

Санкт-Петербург, ул. Марата, д. 47-49, БЦ «Гелиос», кабинет С401.

Телефоны приемной для граждан:

+7 812 982 22 98 (Санкт-Петербург),

+7 495 266 68 83 (Москва),

8 800 551 80 91 (Звонок бесплатный на территории России).

Адрес электронной почты: info@kochkalov.ru.

Сайт: www.kochkalov.ru.

12 ПУНКТОВ БЕСПЛАТНОЙ ВЫДАЧИ СОЦИАЛЬНОЙ КАРТЫ 7 ДНЕЙ В НЕДЕЛЮ

Более 50 тысяч петербуржцев и жителей области получают помощь по социальной карте.

Для одних это возможность экономить на лекарствах и такси, другим она помогает ежегодно получать различные благотворительные наборы (ортопедия, продукты и т.д.). Многие использую ее для получения профессиональной юридической помощи.

Кому выдается такая карта: гражданам, достигшим 18 летнего возраста независимо от уровня дохода или места регистрации. Срок действия карты: карта является бессрочной. Стоимость карты: карта выдается бесплатно.

Можно ли оплачивать покупки этой картой: нет, она не является платежной, не привязана к банковским продуктам и поэтому у держателя карты отсутствуют затраты на ее обслуживание.

Является ли карта проездным: нет, она не является проездным. Если Вы хотите иметь дополнительную карту с функцией проездного, то необходимо оформить Единую дисконтную и Транспортную карту в общественной приемной Троицкого объединения.

Какие основные льготы и скидки предоставляет социальная карта:

- 8% скидка на медикаменты в 87 государственных аптеках;
- 8% льготы на ортопедические стельки, обувь и другую продукцию для здоровья;
- до 35% на мобильную связь и услуги такси;
- от 4% на продукты питания и иные товары;
- бесплатный прием дежурным юристом 5 дней в неделю.

Познакомиться с полным перечнем предприятий, в которых действует социальная карта, Вы можете на 5-6 странице нашей газеты или на сайте www.ttcu.ru в разделе «Скидки потребителям».

Если по каким-либо причинам Вы не можете получить социальную карту в приемной Троицкого объединения, для Вас **7 дней в неделю** работают дополнительные пункты ее бесплатной выдачи на базе ортопедических салонов «Система Здоровья».

Режим работы пунктов выдачи: **понедельник - пятница с 10 до 20 часов; суббота - воскресенье с 11 до 19 часов.**

Выдача карты занимает около 5 минут и требует наличия любого документа, удостоверяющего личность.

12 ПУНКТОВ БЕСПЛАТНОЙ ВЫДАЧИ СОЦИАЛЬНОЙ КАРТЫ:

1. Ортопедический салон «Система Здоровья»
В.О., 11-я линия, д. 34/47
ст. метро «Василеостровская
тел. 32-32-880

2. Ортопедический салон «Система Здоровья»
Московский пр., д. 22
ст. метро «Технологический институт»
тел. 4000-512

3. Ортопедический салон «Система Здоровья»
пр. Авиаконструкторов, д. 1
ст. метро «Комендантский пр.»
тел. 432-68-02

4. Ортопедический салон «Система Здоровья»
ул. Жуковского, д. 15
ст. метро «Маяковская»
тел. 272-51-17

5. Ортопедический салон «Система Здоровья»
пр. Пятилеток, д. 3
ст. метро «Пр. Большевиков»
тел. 440-63-11

6. Ортопедический салон «Система Здоровья»
ул. Шувалова, д. 10/18
ст. метро «Девяткино»
тел. 207-58-05

7. Ортопедический салон «Система Здоровья»
пр. Просвещения, д. 30, к.1
ст. метро «Пр. Просвещения»
тел.496-96-74

8. Ортопедический салон «Система Здоровья»
пр. Науки, д. 12
ст. метро «Академическая»
тел. 55-66-555

9. Ортопедический салон «Система Здоровья»
ул. Бухарестская, д. 78
ст. метро «Международная»
тел. 57-27-925

10. Центр ортопедии «Система Здоровья»
Ленинский пр., д. 84, к. 1 (на пересечении с Брестским бул.)
Ст. метро «Ленинский проспект»
Прием врача травматолога-ортопеда, мануальная терапия, массаж.

11. Центр ортопедии «Система Здоровья»
ул. Савушкина, д. 127
ст. метро «Старая деревня»
(10 мин. на транспорте)
тел. 344-42-50

12. Ортопедический салон «Система Здоровья»
ул. Типанова, д. 4
ст. метро «Московская»
тел. 371-86-82

Как и прежде, Вы можете получить социальную карту в нашей общественной приемной с понедельника по пятницу с 10-00 до 18-00 часов по адресу: Санкт-Петербург, набережная реки Монастырки, д. 1 (Свято-Троицкая Александро-Невская Лавра, здание Епархиального управления, 1 этаж, Троицкое объединение). Вход в здание осуществляется по паспорту через пост охраны строго со стороны Митрополичьего сада).

Телефоны: 57-710-57, 92-165-92, 92-735-92.

ХОРОШИЕ НОВОСТИ

31 АЗС ПРЕДОСТАВЛЯЕТ СКИДКИ ПО СОЦИАЛЬНОЙ КАРТЕ

С сентября на АЗС «ФАЭТОН» и АЗС «АЭРО» держателям социальной карты начинают предоставлять скидку 1 рубль с каждого литра топлива и скидку 20% на товары магазина и кафе указанных автозаправок.

Список АЗС, где можно воспользоваться данными скидками:

Адреса АЗС «ФАЭТОН»

Санкт-Петербург, п. Стрельна, ул. Фронтовая, д. 8б, лит. А
Санкт-Петербург, Волхонское шоссе, д. 115, кор. 5, лит. А
Санкт-Петербург, ул. Циолковского, д.18, лит. Я
Ленинградская обл., Тосненский район, г. Тосно, шоссе Московское, 53 км
Санкт-Петербург, Объездное шоссе, д. 15, лит. А
Ленинградская обл., г. Сосновый Бор, пересечение улицы Ленинградской и дороги на Биостанцию
Санкт-Петербург, Витебский проспект, д. 47б
Санкт-Петербург, Дунайский проспект, д. 62, лит. А
Санкт-Петербург, ул. Земледельческая, д. 5а, лит.Б
Санкт-Петербург, пр. Культуры, д. 33, лит. А
Санкт-Петербург, Киевское ш., д. 23

Санкт-Петербург, ул. Глиняная, д. 23/1
Санкт-Петербург, пр. Культуры, д. 3а, лит А, Б
Санкт-Петербург, дорога на Турухтанные острова, д. 10, корп. 3, соор.1
Санкт-Петербург, ул. Верхняя, д. 10, лит. А
Санкт-Петербург, г. Колпино, ул. Культуры, д. 19, лит. А
Ленинградская обл., Кировский р-н, Путиловская волость, автодорога «Кола», 70 км
Ленинградская обл., Кировский р-н, г. Кировск, ул. Магистральная, д. 46, лит. А, лит. Б
Ленинградская обл., Выборгское шоссе, Скандинавия, 83 км
Санкт-Петербург, Пискаревский пр., д.4, лит. Ц
Ленинградская обл., дер. Большие Колпаны, ш. Киевское, 54 км
Ленинградская обл., Всеволжский р-н, в районе деревни Новое Девяткино, уч. 116
Санкт-Петербург, Липовая аллея, д. 12

Горячая линия АЗС: (812) 380-38-38
Сайт: www.faeton.spb.ru

Бесплатно получить социальную карту Вы можете по адресам, указанным в статье «12 пунктов бесплатной выдачи социальной карты 7 дней в неделю», расположенной выше на этой же странице газеты.

Адреса АЗС «АЭРО»

Санкт-Петербург, ул. Савушкина, д. 110
Санкт-Петербург, Коломяжский пр., д. 31
Санкт-Петербург, ул. Возрождения, д. 36а
Санкт-Петербург, ул. Школьная, д. 100
Санкт-Петербург, наб. реки Пряжки, д. 7а
Санкт-Петербург, пос. Кузьмолово, Ленинградское шоссе, д. 1
Санкт-Петербург, Пулковское ш., д. 120
Санкт-Петербург, Софийская ул., д. 85

КАК ЗАПАСТИСЬ ВИТАМИНАМИ НА ЗИМУ

Еще в древние времена мед считался главным лекарством, он помогает справиться с различными недугами и при регулярном использовании держать организм в тонусе. Но в современном мире очень непросто найти натуральный качественный мед. Предлагает вам

купить это натуральное лакомство по весьма привлекательным ценам – от 300 рублей за баночку меда! Скорее всего вы зададитесь вопросом: где мы берем наш мед? Мы ведем сотрудничество с частными пасечниками с различных уголков нашей необъятной страны: Владивосток, Алтай, Краснодар, Башкортостан. Всё потому, что данные районы очень богаты натуральными медоносами – полевыми цветами, деревьями и травами. Благодаря этому пчелы производят вкусный и качественный мед!

Так же ведется сбор очень полезных ягод в Приозерском районе, нашими силами.

Брусника – приобретает огромную популярность по всему миру благодаря ее преимуществам для здоровья. Она веками используется в качестве пищевого продукта и лекарственного средства.

Полезные свойства: Предотвращает рост раковых клеток, улучшает функцию головного мозга, предотвращает сахарный диабет, улучшает здоровье глаз, сохраняет здоровье полости рта.

Клюква – Одна из самых полезных дикорастущих ягод. Она способна уменьшить воспаления в организме, повысить иммунитет и многое другое. Антиоксиданты, обнаруженные в клюкве, превосходят многие другие ягоды, фрукты и овощи, включая клубнику, шпинат, брокколи и красный виноград. Это удивительный плод, который продается свежим, замороженным и сушеным. Чаще всего используется в таких продуктах, как соки, соусы, желе, выпечка и чай.

Полезные свойства: является противоядием при отравлении ядовитыми растениями, борется с инфекциями, повышает жизненный тонус, снижает уровень плохого холестерина в крови, обладает противовоспалительными и противораковыми свойствами.

Мы работаем ежедневно с 9 до 21 часа, выберите удобное для вас время, и мы подстроимся под ваш график!

Бесплатную дегустацию меда и пробники гарантируем.

Телефоны: **+7-952-231-05-12, +7-911-089-48-42.**

Инстаграм: honey_paste_

А ВЫ ЗНАЛИ ?

ВАШ ЛИЧНЫЙ ПОРТНОЙ СТАЛ ДОСТУПНЫМ

Давно ли Вы шили себе платье?

Примеряли ли персонально сшитый пиджак? Баловали ли свой образ шляпкой на заказ?

Как правило, наши современники привыкли обходиться покупкой массово пошитой одежды: ее купить просто и быстро. Многие же ателье являются таковыми лишь по названию, поскольку заняты «укорачиванием» брюк и рядовой подгонкой вещей по фигуре.

Уходит шарм и романтизм ручного шва, культура семейного портного постепенно уходит в прошлое.

Между тем, ценители индивидуально пошитой вещи никогда не заменят ее одеждой гипермаркетов.

Идя навстречу ценителям качественной одежды, мы смогли сохранить доступную цену и пытаемся воссоздать культуру личного портного среди петербуржцев.

Его платья и костюмы можно увидеть на известных показах, а цена изделий сопоставима с качественными вещами в обычных магазинах.

Так, например, пошив мужских брюк обойдется порядка 5 тысяч рублей, пиджак – около 15 тысяч, жакет от 12 тысяч, прямая юбка около 3 тысяч рублей. Платье-футляр порадует обладательницу от 5 тысяч рублей.

Такие вещи прослужат годы. А с учетом того, насколько индивидуально пошитая одежда удобна и красива – это более чем доступно.

При работе я использую знания и опыт, которые перенял от родной бабушки, в прошлом известной портнихи в Санкт-Петербурге, а также опыт старых мастеров, с которыми мне посчастливилось работать в объединении «Ленинградодежда». Это дает возможность шить не только современную одежду, но и одежду в стиле «ретро» с использованием технологий тех лет.

Если Вы хотите создать удобный современный наряд или удивить близких ретро-платьем, то приходите к нам на персональную консультацию.

Хотя бы одна вещь в Вашем гардеробе должна быть пошита для Вас и по Вашей фигуре.

Побалуйте себя доступной роскошью – просто запишитесь к нам на встречу:

+7-981-959-7375

+7-921-414-5982

Группа Вконтакте: vk.com/korsakov_atelier

Для держателей карт «Троицкое потребительское общество» действуют специальные скидки.

Валерий КОРСАКОВ – основатель «Korsakov Atelier».

ЮРИДИЧЕСКАЯ КОНСУЛЬТАЦИЯ

ОТВЕЧАЮТ ЮРИСТЫ ОБЩЕСТВЕННОЙ ПРИЕМНОЙ ТРОИЦКОГО ОБЪЕДИНЕНИЯ

СУДЕБНЫЕ ПРИСТАВЫ АРЕСТОВАЛИ ДЕНЬГИ НА КАРТЕ. ЧТО ДЕЛАТЬ?

«Неожиданно я узнала, что на моей карте арестовали 21 тысячу рублей. Я являюсь многодетной матерью и много сил уходит на воспитание детей, поэтому на другие дела не остается времени. При этом, кредитов и долгов я не имею. Мягко говоря, меня это просто возмутило. Поэтому я растерялась и обратилась к юристам Троицкого объединения...» – рассказывает Валентина.

Отвечает юрист Троицкого объединения.

Оказалось, что мировым судьей в Ломоносовском районе был вынесен судебный приказ о взыскании денежных средств с Валентины. Возмущения многодетной матери понятны и ясны, однако, вынесение судебных приказов **не** предполагает участия должника в судебном заседании.

Более того, дело рассматривалось не по месту жительства многодетной матери, а по месту нахождения выделенного ею государством земельного участка.

Поэтому, не удивительно, что Валентина ничего не узнала о присужденном долге, т.к. судебной корреспонденции по месту проживания не получала.

Оказалось, что правление дачного кооператива решило собрать деньги, просто подав заявления о вынесении судебных приказов о взыскании неких долгов с многодетных семей, имеющих детей-инвалидов, которым была предоставлена земля под строительство индивидуальных домов.

Помимо Валентины такими «должниками» оказались еще несколько сотен многодетных семей. Закон отводит всего 10 дней для отмены вынесенных судебных приказов с момента его вручения должнику.

Юристами были подготовлены заявления об отмене судебных приказов. Мировой судья, рассмотрев их, признал пропуск срока на подачу заявлений уважительным и отменил ранее вынесенный приказ на взыскание с Валентины суммы в 21 тысячу рублей.

Аресты также были сняты с банковской карты. Для Валентины эта история завершилась без последствий. Однако, очень часто люди получают по почте судебный приказ, пропускают срок на подачу грамотного заявления о его отмене и становятся должниками «по закону». Далее судебные приставы-исполнители просто взыскивают денежные средства, даже если должник считает задолженность не обоснованной.

Если и Вы получили судебный приказ, то не нужно паниковать – просто обратитесь к юристу нашей общественной приемной. Он подскажет, как следует подать заявление на его отмену. И помните: необходимо успеть в 10-дневный срок!

Вовремя поданное заявление избавит Вас от лишних судебных процедур.

КУПИЛИ КВАРТИРУ В СТРОЯЩЕМСЯ ДОМЕ, ОСТАЛИСЬ БЕЗ ЖИЛЬЯ И С МНОГОМИЛЛИОННЫМ КРЕДИТОМ

Почти каждую неделю к нашим юристам обращаются пострадавшие дольщики. Они вкладывают деньги в строительство многоквартирного дома, однако после оплаты квартир увидеть даже первый этаж дома, как правило, им не удается.

«Стоит только фундамент и забор по кругу, из земли торчит ржавая арматура и никаких работ не ведется. Денег нам не возвращают» - обычно говорят пострадавшие.

Многие вынуждены брать огромные кредиты в надежде скорого въезда в новую квартиру, однако теперь людям приходится оплачивать их вместе с арендой за жилье, что приводит дольщиков к отчаянию.

Таким дольщикам требуется собрать комплект документов и незамедлительно обращаться в суд. Не лишним будет и обращение в полицию на предмет проведения экономической проверки деятельности застройщика.

Простые обивания порогов строительной компании не помогут. Действовать нужно четко и последовательно, тогда есть шанс исправить ситуацию.

Внимание! Если Вы поняли, что стали жертвой мошенников, либо Вам требуется совет юриста, не тяните время и не ждите чуда. Приходите в Общероссийский правозащитный центр. Вам помогут написать заявление в правоохранительные органы, привлекут к освещению проблемы СМИ, помогут составить коллективное обращение и окажут квалифицированное юридическое сопровождение.

Общероссийский правозащитный центр Троицкого объединения: (812) 92-735-92, 57-710-57. www.ttcu.ru

АНО «Негосударственный центр бесплатной юридической помощи «Троицкий» (812) 916-36-76, 92-165-92. www.ttc1.ru

Адрес общественной приемной: Свято-Троицкая Александро-Невская Лавра, Епархиальное управление, 1 этаж, Троицкое объединение (Санкт-Петербург, наб. реки Монастырки, д. 1). Режим работы: пн.-пт. с 10 до 18 часов.

ЛЬГОТЫ И СКИДКИ ПО КАРТЕ «ТРОИЦКОЕ ПОТРЕБИТЕЛЬСКОЕ ОБЩЕСТВО»

АПТЕКИ

Государственная сеть «Петербургские аптеки»
8% скидка по пластиковой или электронной карте ТПО.
Тел.: 8 (812) 700-03-03
www.papteki.ru

Адмиралтейский район
№25 Вознесенский пр., д. 33
№69 ул. Садовая, д. 68

Василеостровский район
№16 В.О., Малый пр., д. 30-32
№39 В.О., 7-я линия, д. 60
№155 ул. Гаванская, д. 33
№184 ул. Наличная, д. 32, к. 1

Выборгский район
№142 Тихорецкий пр., д. 20
№148 пр. М. Тореза, д. 24
№162 пр. Энгельса, д. 69
№200 пр. Культуры, д. 22, к. 1
№210 пр. Художников, д. 24, к. 1
№213 пр. Художников, д. 30, к. 1
№234 ул. Симонова, д. 1
№241 пр. Энгельса, д. 147, к. 1

Калининский район
№3 ул. Васенко, д. 3
№45 пр. Науки, д. 36
№151 Гражданский пр., д. 27, к. 1
№154 пр. Науки, д. 41
№202 пр. Культуры, д. 11, к. 1
№224 пр. Просвещения, д. 78
№237 Светлановский пр., д. 44, к. 1
№240 Гражданский пр., д. 114

Кировский район
№88 пр. Стачек, д. 88
№147 пр. Ветеранов, д. 43
№175 ул. Генерала Симоняка, д. 9
№206 пр. Ветеранов, д. 78
№214 Ленинский пр., д. 131
№242 Ленинский пр., д. 118

Колпинский район
№15 ул. Веры Слуцкой, д. 38
№111 пр. Ленина, д. 19/3
№189 ул. Тверская, д. 1/13

Красногвардейский район
№89 Новочеркасский пр., д. 45, к. 1
№156 ул. Апрельская, д. 6, к. 1
№173 Новочеркасский пр., д. 12, к. 1
№244 пр. Наставников, д. 23

Красносельский район
№53 Ленинский пр., д. 53, к. 1
№171 ул. П. Германа, д. 5/14
№71 ул. Тамбасова, д. 4

Кронштадтский район
№96 пр. Ленина, д. 12
№97 ул. Советская, д. 1/15

Курортный район
№21 Зеленогорск, пр. Ленина, д. 26
№232 Сестрорецк, ул. Токарева, д. 15

Московский район
№116 ул. Типанова, д. 3
№145 ул. Типанова, д. 29
№167 ул. Краснопутиловская, д. 12/1
№228 Пулковское ш., д. 3, к. 4

Невский район
№20 ул. Ивановская, д. 8/77
№67 Шлиссельбургский пр., д. 25, к. 2
№73 пр. Елизарова, д. 12
№178 ул. Крыленко, д. 21, к. 1
№182 пр. Большевиков, д. 15
№207 ул. Народная, д. 73
№243 пр. Большевиков, д. 3, к. 1
№255 Российский пр., д. 14

Петроградский район
№35 ул. Воскова, д. 6
АП «Чкаловский» Чкаловский пр., д. 34
№36 Чкаловский пр., д. 38

Петродворцовый район
№103 Ораниенбаумский пр., д. 39Б
№113 ул. Константиновская, д. 2
№195 Петергоф, ул. Разводная, д. 19, к. 1

Приморский район
№121 Ланское ш., д. 8
№139 ул. Школьная, д. 64
№199 Серебристый б-р, д. 16, к. 2
№223 ал. Поликарпова, д. 6, к. 2
№250 пр. Испытателей, д. 31, к. 1

Пушкинский район
№1 ул. Малая, д. 51
№153 Красносельское ш., д. 35
№157 Петербургское ш., д. 13/1
№176 б-р А. Толстого, д. 5А
№249 ул. Генерала Хазова, д. 20
АП «Радищева» ул. Радищева, д. 11/18

Фрунзенский район
№208 ул. Будапештская, д. 71, к. 1
№209 ул. Бухарестская, д. 23, к. 1
№211 ул. Купчинская, д. 32, к. 1
№221 ул. Димитрова, д. 16, к. 1
№223 ул. Бухарестская, д. 114, к. 1

Центральный район
№5 Невский пр., д. 111/3
№7 Невский пр., д. 128
№22 ул. Кавалергардская, д. 2/48
№30 ул. Моховая, д. 22
№33 ул. Восстания, д. 30/7
№46 ул. Бонч-Бруевича, д. 5/10
№48 ул. Гороховая, д. 36
№98 ул. Садовая, д. 13-15/50

ОРТОПЕДИЧЕСКАЯ ОБУВЬ, СТЕЛЬКИ И ТОВАРЫ ДЛЯ ЗДОРОВЬЯ

Сеть ортопедических салонов «Система здоровья»
Льготы на ортопедические товары для здоровья, реабилитации, спорта и беременных 8%; на изготовление индивидуальных ортопедических стелек по запатентованной экспресс-методике. Бесплатные услуги врача-ортопеда.
Тел.: 8 (812) 321-07-36; 8 (812) 653-02-23
www.sistema-z.ru

Ортопедический салон «Система здоровья»
В.О., 11-я линия, д. 34/47 (Василеостровская)
Тел.: 8 (812) 32-32-880

Ортопедический салон «Система здоровья»
Московский пр., д. 22 (Технологический институт)
Тел.: 8 (812) 4000-512

Ортопедический салон «Система здоровья»
пр. Авиаконструкторов, д. 1 (Комендантский пр.)
Тел.: 8 (812) 432-68-02

Ортопедический салон «Система здоровья»
ул. Жуковского, д. 15 (Маяковская)
Тел.: 8 (812) 272-51-17

Ортопедический салон «Система здоровья»
пр. Пятилеток, д. 3 (Пр. Большевиков)
Тел.: 8 (812) 440-63-11

Ортопедический салон «Система здоровья»
ул. Шувалова, д. 10/18 (Девяткино)
Тел.: 8 (812) 207-58-05

Ортопедический салон «Система здоровья»
пр. Просвещения, д. 30, корп.1 (Пр. Просвещения)
Тел.: 8 (812) 496-96-74

Ортопедический салон «Система здоровья»
пр. Науки, д.12 (Академическая)
Тел.: 8 (812) 55-66-555

Ортопедический салон «Система здоровья»
ул. Бухарестская, д. 78 (Международная)
Тел.: 8 (812) 57-27-925

Центр ортопедии «Система здоровья»
Ленинский пр., д. 84, к. 1 (Ленинский пр.) (на пересечении с Брестским бул.)
Прием врача травматолога, ортопеда, мануальная терапия, массаж)

Центр ортопедии «Система здоровья»
ул. Савушкина, д. 127 (Старая деревня) (10 мин. на транспорте)
Тел.: 8 (812) 344-42-50

Ортопедический салон «Система здоровья»
ул. Типанова, д. 4 (Московская)
Тел.: 8 (812) 371-86-82

Сеть ортопедических салонов «Орто-С»
Ул. Ольминского, 5
Ул. Блохина, 14
Приморский пр., 25
8 (812) 407-27-73
www.orto-s.ru

ТАКСИ

Такси 7000000
35% на поездки в такси.
Тел.: 8 (812) 700-00-00
Для получения скидки при заказе такси необходимо предупредить диспетчера о наличии карты Троицкое Потребительское Общество.
www.taxi7000000.ru

Медицинское такси XXI век
Транспортировка людей с ограниченными возможностями передвижения: перевозка «лежачих больных», перевозка людей в инвалидных колясках, такси для инвалидов и лиц ММГН. Автопарк оснащен специализированными автомобилями, соответствующими стандартам ГОСТа и ОТТС, для перевозки людей с ограниченными возможностями передвижения, а опытный персонал окажет помощь в переноске и транспортировке пациентов.
Свою задачу мы видим в том, чтобы сделать перемещение пассажиров с ограниченными возможностями к передвижению доступным, безопасным и комфортным. Мы хотим помочь людям, у которых нет возможности передвигаться самостоятельно, жить более полноценной жизнью, а их близким избежать лишнего волнения за своих родных. Мы активно участвуем в развитии рынка санитарно-транспортных услуг в Санкт-Петербурге и Ленинградской области и хотим, чтобы пассажирские перевозки этой категории граждан стали общепринятой и общедоступной нормой нашей жизни.
ТАКСИ для ММГН (без оказания помощи) транспорт для перевозки ММГН без оказания помощи. Оборудованный автомобиль для перевозки в инвалидов-колясочников. Трансферы, аренда транспорта, проведение экскурсий (возможно для группы колясочников). Организация выездов в Финляндию (шоп-тур), Эстонию, Латвию и т.д. Организация экскурсий в другие города РФ «под ключ».
МЕДИЦИНСКОЕ ТАКСИ для лежачих больных транспортировка лежачих больных от кровати до кровати с подъемом на этаж. Транспорт на базе скорой помощи, полноценная бригада 2 чел. Всё необходимое оборудование для бережной транспортировки. Перевозки из/в больницу, дачу, аэропорт и вокзал, другие города РФ (есть опыт международных перевозок). Сотрудничаем со многими стационарами СПб и ЛО.
Скидка на все услуги 10%.
Тел.: 8 (812) 335-21-21, 8 (812) 925-33-65
http://tlb21vek.ru/
https://vk.com/taxi_tlb

МОБИЛЬНАЯ СВЯЗЬ

МТС, Билайн
Подключение льготных тарифов только в офисе ТПО при наличии паспорта.
Тел.: 8 (812) 57-710-57, 8 (812) 92-735-92

АВТОСЕРВИС. ЭВАКУАЦИЯ

Автосервис «Автограф СПб»
10% на все слесарные и малярно-кузовные работы. Бесплатная диагностика автомобиля.
Тел.: 8 (812) 940-43-44,
8 (812) 643-21-03, 8 (812) 648-21-56,
8 (812) 426-18-01
www.avtografspb.ru

Станция техобслуживания «СТО Лакон»
15% на мойку автомобилей, 10% на ремонтные работы.
Тел.: 8 (812) 542-18-82, 8 (812) 989-61-00, ф. 8 (812) 540-69-91
www.stolakon.ru

Технический центр «Дефектов нет»
Совершенствование защиты кузова и современное оформление салона. Покрытие кузова полиуретаном или нанесение керамического покрытия. Кузовной ремонт: PDR, вмятины и царапины, аквапринт, оклейка, перетяжка, уход за автомобилем.
ул. Заставская, д. 22, к. 2Л.
Тел.: 8 (999) 217-77-02, 8 (921) 958-78-25

Центр автоэлектроники «Авторолс»
5% на ТО автомобилей, ремонт автолебедок, 10% на установку автосигнализации с иммобилайзером, на продажу, замену масла, большой выбор автолебедок.
Тел.: 8 (812) 528-45-45
www.autorols.ru

СТО «Митроф-авто»
Митрофаньевское шоссе, д. 4Е
Тел.: 8 (812) 252-04-37

Эвакуация автотранспорта ООО «Орион»
10% на эвакуацию.
Тел.: 8 (812) 321-00-00
www.veberauto-evakuator.ru

ВИЗЫ, ТУРИЗМ, ПАЛОМНИЧЕСТВО

«Нева-Кронверк»
Экскурсии по рекам и каналам СПб.
Скидка 50%.
Акция “Лови момент!”.
набережная реки Мойки, д. 56
Тел.: 8 (904) 555-51-17, 8 (981) 885-55-51

Визовый центр «Аврора»
500 руб. на визу в США и шенген, 30% на туристическую визу в Китай от 2-х человек.
Тел.: 8 (812) 900-47-79
avroravisa@gmail.com
avroravisaspb.ru

ООО «Петербургские каникулы»
Льготы на экскурсионные туры по России и Европе.
Тел.: 8 (812) 335-05-02 многоканальный, 8 (800) 333-22-10 по России звонок бесплатный.
www.kanikuly-spb.ru

Туроператор «Золотой ключ и Ко»
3% на путевки в детские лагеря, коттеджи и базы отдыха Ленинградской области, Карелии, 5% на беседки, площадки для пикника и шатры, на программы выпускных вечеров, экскурсии, 10% на корпоративные программы, тим-билдинги, игры-квесты.
Тел.: 8 (812) 94-813-94, 8 (812) 915-13-94, тел./факс 8 (812) 570-57-33
office@openkey.spb.ru
www.openkey.spb.ru,
www.deti-na-planete.ru

«Сретение», паломническая служба при Крестовоздвиженском соборе
Посещение православных мест по всей России и зарубежью.
Лиговский пр., д. 128 (ст. метро “Обводный канал” и “Лиговский проспект”)
Тел.: 8 (901) 371-78-74, 8 (921) 954-23-07, 8 (812) 954-23-07

ТЕАТРЫ. КОНЦЕРТЫ

Билетная компания «Софит»
Льготы на билеты на зрелищные мероприятия через кассы и сайт (электронные билеты).
Тел.: 8 (812) 327-74-00
www.biletsofit.ru

ГОСТИНИЦЫ, ОТЕЛИ

Гостиница «Спутник»
10% на проживание.
Тел.: 8 (812) 457-04-57, 8 (800) 775-54-57
www.sputnik-hotel.ru

Сеть отелей «РА»
15% на проживание.
Тел.: 8 (812) 605-05-05
dogovor@group-ra.ru, booking@group-ra.ru
www.group-ra.ru

ДЕКОР, ДИЗАЙН, АВТОРСКИЕ СУВЕНИРЫ

Мастерская уникальных подарков «Капасакалидис»
Винтажные открытки, гравюры, акварели.
Тел.: 8 (921) 955-97-94
tipografio.spb@gmail.com

АТЕЛЬЕ. ШВЕЙНОЕ ПРОИЗВОДСТВО

Ателье «Korsakov atelier»
Ателье по пошиву мужской и женской одежды по индивидуальному заказу.
Одежда на каждый день, для торжества и презентации. От «Ретро» до современной классики и авангарда. От «МТМ» до «Bespoke». Костюмы от английской строгости до итальянской легкости. Костюмы, брюки, юбки, жилеты, сорочки, блузки, пальто, плащи, смокинг, фрак, френч.
Приемлемые цены. Гибкая система скидок. Дополнительные скидки при корпоративном заказе.
Никакого массового производства, каждое изделие отшивается индивидуально.
Тел.: 8 (981) 959-73-75, 8 (921) 244-53-57
vk.com/korsakov_atelier.

Ателье «Vestoro» (Vestoro Tailoring Company)
Индивидуальный пошив мужской и женской одежды от Джимми Котвани.
СПб, Большой пр. В.О., 18
Тел.: 8 (905) 222-44-77
Москва, ул. Новый Арбат, 36, к. 3
Тел.: 8 (495) 725-05-64
www.vestoro.com

ДЕЗИНФЕКЦИЯ, ДЕЗИНСЕКЦИЯ, ДЕРАТИЗАЦИЯ

Центр дезинфекции и экологии ООО «Экоконтроль»
Льготы на услуги: дезинфекции, дератизации (защита от грызунов), дезинсекции (защита от насекомых: тараканов, клопов, муравьев, блох, клещей, моли и др.) и защиты от плесени.
Тел.: 8 (812) 642-00-78
www.dezrussia.com

СТРОИТЕЛЬСТВО. РЕМОНТ. СТРОИТЕЛЬНЫЕ ТОВАРЫ

Группа компаний «Мицар»
10% на все лакокрасочные материалы на водной и органической основе. Завод производит: антисептики, шпаклевки, морилки, лаки, растворители, гидроизоляцию, клей. Имеются высокотехнологичные системы отделки по металлу, дереву и бетону и сопутствующий ассортимент для отделки – герметики, монтажные пены, малярный инструмент. Предоставляются консультации по применению ЛКМ и высококачественной колеровки под заказ по колеровочным картам и таблицам в любые цвета. Доставка по СПб и области.
ул. Салова, д. 53/1, офис 14.
Тел.: 8 (812) 292-21-62, 8 (812) 292-21-91
tdmitsar.ru

ООО «Хорос-М»
Продажа строительного металлопроката, изготовление металлоконструкций.
Тел.: 8 (812) 702-09-37
www.horosm.ru

Интернет-магазин сантехники «Вебдуш»
10% на товары и услуги (консультации, доставка, установка).
Тел.: 8 (812) 243-14-50
www.webdush.ru

КАНЦЕЛЯРСКИЕ ТОВАРЫ

Веста-маркет
Товары для школы и офиса оптом и в розницу. Канцелярские, хозяйственные, бытовые товары.
Тел.: 8 (812) 622-17-00, 8 (921) 931-91-81
leon66@inbox.ru
vesta-market.ru

МЕБЕЛЬ

Мебельная фабрика «БазисВуд»
Эконом мебель из массива дерева, детская мебель, мебель для хостелов и гостиниц, матрасы.
Тел.: 8 (911) 095-89-47
vk.com/krovat_spb
instagram.com/krovat_spb

МЕДИЦИНА, МЕДИЦИНСКИЕ ТОВАРЫ, МЕДИЦИНСКОЕ ОБОРУДОВАНИЕ

Частная скорая медицинская помощь «Coris assistance (St. Petersburg)»
10% на услуги травматологического пункта. 10% на услугу вызова скорой медицинской помощи.
Тел.: (812) 327-13-13
coris-spb.ru
coris@mail.wplus.net

Центр коррекции слуха и речи «Мелфон-Санкт-Петербург»
Первичный прием и аудиограмма бесплатно. 10% на все слуховые аппараты. 20% на батарейки для слуховых аппаратов и аксессуары, индивидуальные вкладыши. 20% на подбор, продажу и настройку слуховых аппаратов.
Тел.: 8 (812) 244-45-54, 8 (911) 925-32-83, тел/факс 8 (812) 244-45-54
www.melfon.ru

Приспособления по обеспечению комфортной жизни для инвалидов «РусМедикал»
Льготы по карте ТПО.
Тел.: 8 (812) 929-27-57
rusmedical-spb.ru

ООО «МК Верум»
Медицинские расходные материалы и оборудование.
Тел.: 8 (812) 701-07-40
ilyin_a@mkverum.com
www.mkverum.com

ОБСЛУЖИВАНИЕ ПОЖИЛЫХ ЛЮДЕЙ В ПАНСИОНАТАХ И НА ДОМУ

Подробную консультацию и помощь в оформлении Вы можете получить в офисе ТПО.
Тел.: 8 (812) 57-710-57, 8 (812) 92-735-92

ТРАНСПОРТИРОВКА ЛЕЖАЧИХ БОЛЬНЫХ В САНКТ-ПЕТЕРБУРГЕ И ЛЕНИНГРАДСКОЙ ОБЛАСТИ

ООО «Транспортная служба XXI век»
Транспортировка людей с ограниченными возможностями передвижения: перевозка «лежачих больных», перевозка людей в инвалидных колясках, такси для инвалидов и лиц ММГН. Автопарк оснащен специализированными автомобилями, соответствующими стандартам ГОСТа и ОТТС, для перевозки людей с ограниченными возможностями передвижения, а опытный персонал окажет помощь в переноске и транспортировке пациентов.
Свою задачу мы видим в том, чтобы сделать перемещение пассажиров с ограниченными возможностями к передвижению доступным, безопасным и комфортным. Мы хотим помочь людям, у которых нет возможности передвигаться самостоятельно, жить более полноценной жизнью, а их близким избежать лишнего волнения за своих родных. Мы активно участвуем в развитии рынка санитарно-транспортных услуг в Санкт-Петербурге и Ленинградской области и хотим, чтобы пассажирские перевозки этой категории граждан стали общепринятой и общедоступной нормой нашей жизни.
ТАКСИ для ММГН (без оказания помощи) транспорт для перевозки ММГН без оказания помощи. Оборудованный автомобиль для перевозки в инвалидов-колясочников. Трансферы, аренда транспорта, проведение экскурсий (возможно для группы колясочников). Организация выездов в Финляндию (шоп-тур), Эстонию, Латвию и т.д. Организация экскурсий в другие города РФ «под ключ».
МЕДИЦИНСКОЕ ТАКСИ для лежачих больных транспортировка лежачих больных от кровати до кровати с подъемом на этаж. Транспорт на базе скорой помощи, полноценная бригада 2 чел. Всё необходимое оборудование для бережной транспортировки. Перевозки из/в больницу, дачу, аэропорт и вокзал, другие города РФ (есть опыт международных перевозок). Сотрудничаем со многими стационарами СПб и ЛО.
Скидка на все услуги 10%.
Тел.: 8 (812) 335-21-21, 8 (812) 925-33-65
http://tlb21vek.ru/
https://vk.com/taxi_tlb

ЗДЕСЬ МОЖНО РАЗМЕСТИТЬ ИНФОРМАЦИЮ О ВАШЕЙ КОМПАНИИ. ЗВОНИТЕ: 92-165-92, 92-735-92

НЕДВИЖИМОСТЬ

Агентство недвижимости «4Rooms»
Невский пр., д.30, оф. 43
Тел.: 8 (812) 309-96-27
4roomsrealty.ru

ОБРАЗОВАТЕЛЬНЫЕ УСЛУГИ

Центр образовательных технологий Николая Ягодкина «Advance»
Тел.: 8 (812) 363-43-53
www.advance-club.ru

Частное образовательное учреждение дополнительного образования и повышения квалификации «Гуманитарный центр XXI век»
Льготы на услуги по качественному и доступному обучению. Для школьников – подготовка к ОГЭ и ЕГЭ, профориентация; для взрослых – подготовка гидов и экскурсоводов, а также специалистов в области индустрии туризма и гостеприимства.
Тел./факс: 8 (812) 383-93-53, 8 (812) 314-47-62
gc21vek@yandex.ru
www.21vek-courses.ru

ПЕРЕВОДЫ

Бюро переводов «Коралл»
10% на нотариальные переводы, апостиль, технические, юридические, медицинские переводы, устные переводы (последовательный и синхронный перевод). Лицензированные гиды-переводчики. Все языки мира.
Тел.: 8 (921) 353-34-38,
8 (921) 315-89-18,
8 (812) 314-47-78
coral.perevod@gmail.com

РЕМОНТ ОРГТЕХНИКИ

Сервисный центр «ТехноМирМаш»
20% на ремонт смартфонов, принтеров, ноутбуков, планшетов, МФУ, сканеров, факсов, плоттеров, ризографов, офисной техники; на заправку картриджей любых моделей.
Тел.: 8 (812) 980-77-14,
8 (812) 326-55-15, 8 (812) 326-55-14
www.tehnomirmash.ru

РЕСТОРАНЫ, КАФЕ, ВЫЕЗДНОЕ ОБСЛУЖИВАНИЕ

Ресторан гостиницы «Спутник»
10% на питание.
Тел.: 8 (800) 77-55-457,
8 (812) 457-04-57
www.sputnik-hotel.ru

Кафе «Ланч»
10% на питание, кроме бизнес-ланчей.
Тел.: 8 (921) 407-79-84

ОПТОВАЯ ТОРГОВЛЯ СЫРОМ И МАСЛОМ

ООО «Сыр в масле»
Тел.: 8 (921) 633-09-44

СОПРОВОЖДЕНИЕ БИЗНЕСА. КОНСАЛТИНГ. БУХГАЛТЕРСКОЕ ОБСЛУЖИВАНИЕ

ООО «На 100 процентов»
Оказание бухгалтерских и юридических услуг: ведение бухгалтерского учета фирм и ИП, сдача отчетности, восстановление бухгалтерского учета.
пр. Энгельса, д. 111
Тел.: 8 (812) 643-05-03
sto6430502.com

«1С: БухОбслуживание. Созидатель»
ул. Ефимова, д. 4а, оф. 721
Тел.: 8 (812) 380-94-94
sozidatel24.ru

СТРАХОВАНИЕ

«РЕСО-гарантия»
102 вида страхования для людей и компаний: автострахование (ОСАГО, ДГО, КАСКО, мини-каско, GAP, автопомощь на дороге); ипотека; страхование недвижимости и имущества; ответственности перед соседями; медицина (ДМС, телемедицина); на случай несчастного случая или тяжелого заболевания; путешественников и туристов; для визы и грин карты; страхование малых предприятий (коллективы от 3 человек) и др. виды.
Тел./Viber/WhatsApp: 8 (921) 950-54-11
Страховой агент Тараскина Алёна
alenataraskina@gmail.com

АДВОКАТЫ. ЮРИДИЧЕСКИЕ УСЛУГИ

Адвокатский кабинет. Новожилов Дмитрий Олегович
Тел.: 8 (812) 927-05-85, 8 (921) 352-59-96
росфинансправо.рф

Юридическая компания «Кодекс»
20% от стоимости услуг по доп. соглашению.
Тел.: 8 (921) 940-01-20, 8 (921) 092-33-66
www.codexspb.ru

ГЕОЛОГИЯ, ГЕОДЕЗИЯ, ЭКОЛОГИЯ

ООО «МГСК»
Комплексные решения от инженерных изысканий до проектирования на водных акваториях и суши! Геология, геодезия, экология. Бурение инженерных скважин, скважин на воду, топографическая съемка, экологический мониторинг, аренда понтонов.
ул. Некрасова, д. 40, офис 12 (4 этаж)
Тел.: 8 (812) 507-88-54, 8 (921) 587-58-92
MGeoCC@mail.ru
MGeoCC.com

ОЦЕНКА, ЭКСПЕРТИЗА, ПРОЕКТИРОВАНИЕ

ООО «Независимая оценочная компания «Аско»
Скидка по карте ТПО до 20%. Все виды оценки: ущерб, ТМЦ, коммерческая недвижимость, земельные участки, жилые дома, квартиры, дачи, машины, оборудование, транспорт, незавершенное строительство, арендная ставка, интеллектуальная собственность, нематериальные активы, бизнес, разработка бизнес-плана. Цель оценки: операции купли-продажи, залоги в банке, принятие управленческого решения, судебные споры, нотариальные сделки, таможенные операции, эмиссия ценных бумаг, взнос в уставной капитал, бухгалтерский учет.
Тел.: 8 (950) 046-15-17, 8 (906) 246-83-75
acko-otcenka.ru

ООО «Автоэксперт»
Бесплатный выезд на место ДТП, профессиональная консультация. 18% на услуги оценки рыночной стоимости АМТС, оценки ущерба АМТС.
Тел.: 8 (812) 649-10-11, 8 (921) 903-27-03
www.autoexpert1.ru

ООО «Альтиус»
Обследование технического состояния зданий и сооружений, выполнение предпроектных, проектных, дизайнерских, геодезических и строительных работ. Скидки до 20%.
Тел.: 8 (812) 967-49-43, 8 (911) 746-59-35, 8 (911) 120-16-59
altius-spb@mail.ru
www.altius-spb.ru

СОЗДАНИЕ САЙТОВ. ПРОДВИЖЕНИЕ

Интернет-агентство «Квестор Ай Ти»
ул. Циолковского, д. 10а
Тел.: 8 (812) 655-09-14, 8 (911) 086-03-71
www.questor.ru

АРЕНДА. БИЗНЕС-КОМПЛЕКСЫ

Бизнес-комплекс «МегаПарк»
Льготы на аренду:
- офисов разных классов,
- производственных и складских помещений.
ул. Заставская, д. 7;
ул. Заставская, д. 22
Тел.: 8 (812) 600-5-600
www.megapark.spb.ru

ИНВЕСТИЦИИ

Инвестиционная компания «Доходъ»
Специальный тарифный план брокерского обслуживания на рынке ценных бумаг «Троицкий»
Тел.: 8 (800) 333-85-85, 8 (812) 635-68-65
www.dohod.ru

Инвестиционная компания «Питер Траст»
Специальный тарифный план обслуживания.
Тел.: 8 (812) 336-65-86,
8 (812) 313-01-31
www.piter-trust.ru

РИТУАЛЬНЫЕ УСЛУГИ

ООО «Похоронная служба»
Тел.: 8 (812) 748-30-31
похоронныйдом.рф

Чтобы воспользоваться льготами и скидками компаний, необходимо получить бесплатную социальную карту. **Справки по тел.: (812) 92-165-92, 57-710-57.**

СОЗДАТЬ ОЧЕРЕДЬ КЛИЕНТОВ БЕЗ ЗАТРАТ НА РЕКЛАМУ
ВНЕДРЕНИЕ СИСТЕМЫ ПРОДАЖ ПРИ ПАССИВНЫХ ПРОДАВЦАХ
ДАЖЕ МАЛОМУ БИЗНЕСУ
pro@ttcu.ru
92-685-92

ЗАКОН ОБРАТНУЮ СИЛУ... ИМЕЕТ

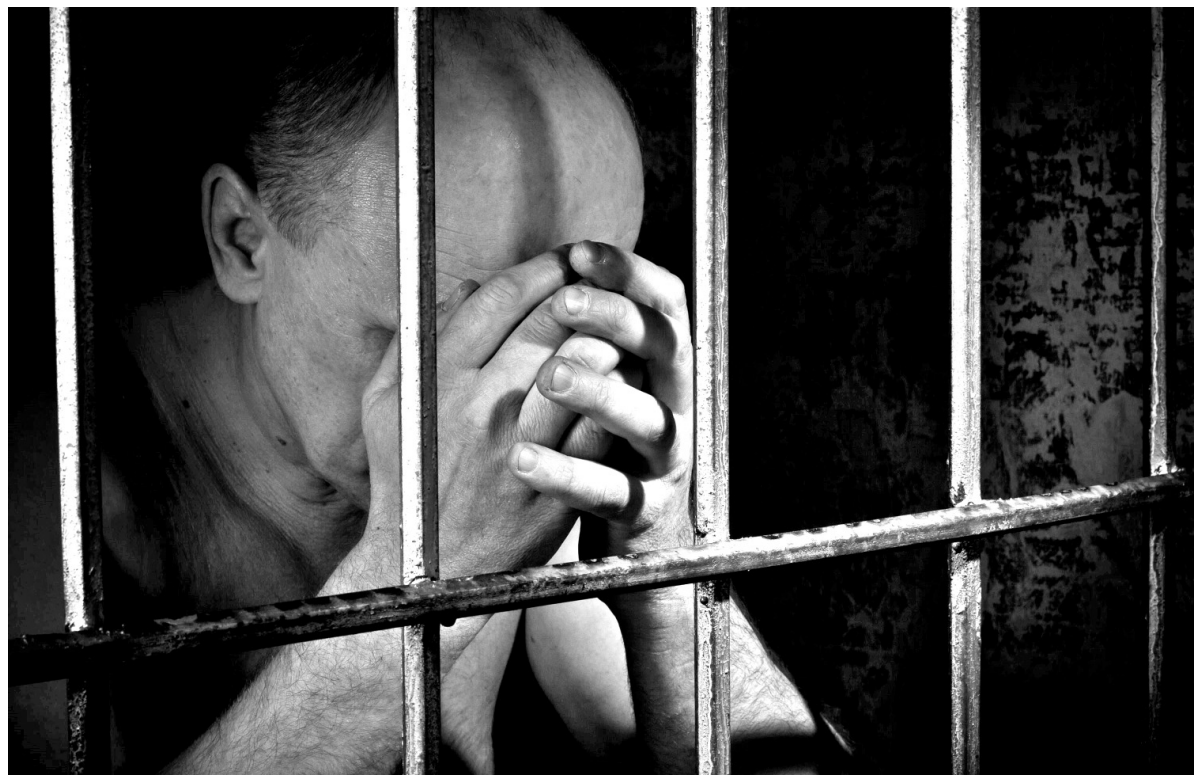

От тюрьмы не зарекайся – этот обрывок поговорки знает практически каждый и такой же каждый гонит мысль о возможном попадании в тюрьму.

Неудачное ДТП, заказ конкурентов, бытовая драка – и завтра вчерашний офисный клерк и честный семьянин получает несколько лет лишения свободы. У нас не принято говорить о тюрьме, хотя четверть страны в поколениях от своих родителей до сегодняшнего дня ощутили на себе коварность правоохранительной системы.

Пожизненное лишение свободы – звучит в головах наших сограждан как холодное возмездие для серийных убийц, и мало кто задумывается, что получить пожизненный срок может любой человек.

Попавший по незначительной статье может оказаться под сильным давлением и взять на себя такие преступления, которые никогда не совершал.

Мало кто знает, что уже сегодня нетрезвого водителя, совершившего ДТП, в котором погибли люди, будут наказывать как за умышленное убийство. Если погибнет один человек, то нетрезвого водителя ждет от 5 до 12 лет заключения, а за двух и более погибших водитель получит от 8 до 15 лет тюрьмы.

А точно ли он был за рулем? Не оговорили, не подставили?

От судебных ошибок и несправедливости сегодня не защищен никто: жернова уголовной машины не в состоянии остановить даже матерые адвокаты, да и всё это – при условии наличия солидной суммы денег на свою защиту у обвиняемого.

Это было короткое вступление для читателя, если вдруг он решит, что осужденный пожизненно – это не человек.

Итак, в 1999 году Указом Президента РФ Б.Н. Ельцина приговоренные к смертной казни были «помилованы» назначением пожизненного отбывания наказания.

До 1996 г. альтернативой смертной казни был 20-летний срок заключения, а наказание в виде пожизненного лишения свободы отсутствовало. С 1996 г. альтернативой пожизненного лишения свободы стал 25-летний срок. Так находившиеся в тюрьме и ожидавшие смертной казни в 1999 г. люди получили дополнительные 5 лет лишения свободы без единого на то законного основания.

Правозащитникам дор сих пор не понятно, как эту процедуру могли назвать помилованием и как это связано с принципом гуманности, о котором говорится в тексте Указа.

Фактически, в отношении осужденных была применена ухудшающая положение мера, либо применен закон **«ЗАДНИМ ЧИСЛОМ».** Это то же самое, если Вас сегодня отправят в тюрьму по статье, которой не будет существовать на момент совершения преступления.

По данной аналогии, популярные сегодня происшествия с нетрезвыми самолетными дебоширами могли бы позволить вносить их в «черные списки» и уголовно преследовать за события многолетней давности. Так, любого разбушевавшегося пару лет назад от отпускной радости пассажира можно было бы сегодня приговорить к уголовному осуждению, просто применяя сегодняшний закон к прошлым событиям.

Любой юрист скажет, что это невозможно, ведь «закон обратной силы не имеет»!

Это прописная истина. Однако сегодня наши современники отбывают наказание по примененному задним числом закону, а сотни их прошений и жалоб не находят отклика – они молча продолжают умирать в тюрьмах.

Их прах никогда не будет передан близким, ибо пожизненно осужденные остаются таковыми даже после смерти в казенных застенках. И уже никто не узнает, была ли допущена судебная ошибка, не взял ли осужденный «на себя» чужое преступление.

Сегодня, даже отсидев дополнительные 5 лет, а всего отбыв в тюрьме четверть века, еще ни один осужденный не был отпущен по условно-досрочному освобождению.

Осужденным приходится верить, что однажды депутаты ГД РФ и другие уполномоченные органы власти обратят внимание на правовой казус с излишне назначенным пятилетним сроком заключения задним числом, а пока они просто пишут письма, чтобы найти поддержку и утешение.

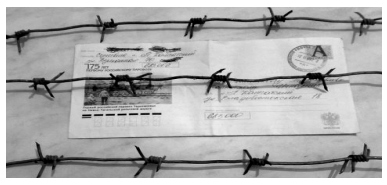

МЫ ПУБЛИКУЕМ ВЫДЕРЖКИ ИЗ ТАКИХ ПИСЕМ, КОТОРЫЕ ЧАСТО ПРИХОДЯТ В НАШУ РЕДАКЦИЮ

Дорогие читатели, Вы можете присоединиться к помощи заключенным, самостоятельно связавшись с ними по указанным контактным данным. От многих из них отвернулись родные, поэтому Ваша помощь добрым словом, конвертами, марками и бумагой очень нужна этим людям.

По силам, Вы всегда можете напрямую оказывать поддержку денежными переводами. Для этого необходимо обязательно указывать дату рождения заключенного!

Переводы возможно совершать через сервис fsin-money.ru или через почтовые отделения.

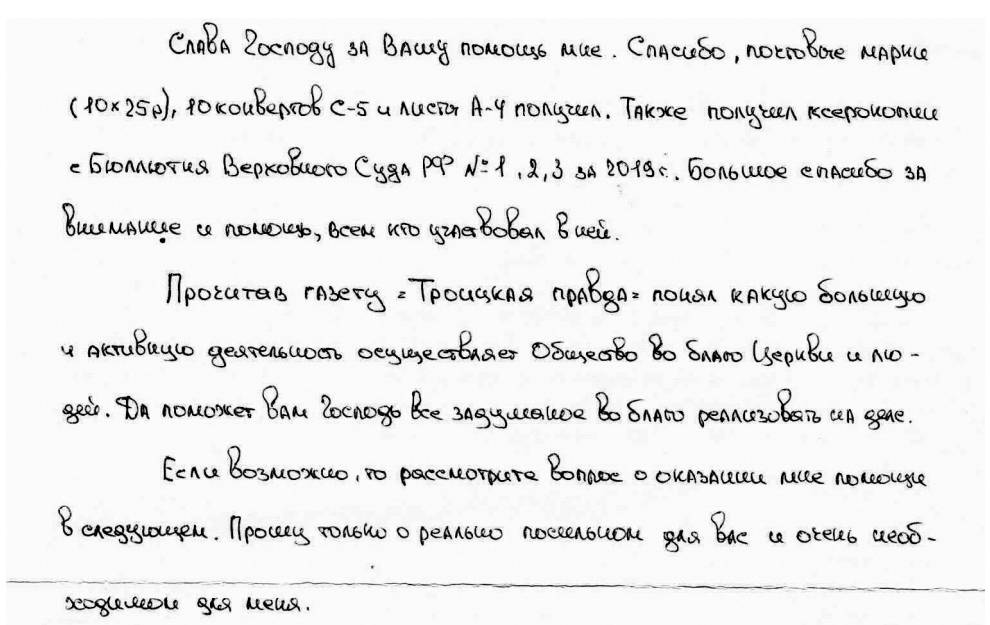

Слава Господу за Вашу помощь мне. Спасибо, почтовые марки (10×25р), 10 конвертов С-5 и листы А-4 получил. Также получил ксерокопии с Бюллютия Верховного Суда РФ №1,2,3 за 2019г. Большое спасибо за внимание и помощь, всем кто участвовал в ней.

Прочитав газету «Троицкая правда» понял какую большую и активную деятельность осуществляет Общество во благо Церкви и людей. Да поможет Вам Господь все задуманное во благо реализовать на деле.

Если возможно, то рассмотрите вопрос о оказании мне помощи в следующем. Прошу только о реально посильном для Вас и очень необходимом для меня.

ФКУ ОИК-2 ОУХД ГУФСИН России по Пермскому краю
Боровкову Александру Александровичу, 1964 года рождения.
Почтовый адрес: 618545, Пермский край, г. Соликамск, ул. Карналлитовая, 98.

«А наоборот потерпевшие напали на мою семейную жизнь и стали разрушать и лишали меня жизни. В этих обстоятельствах я предпринял самозащиту, при этом у меня цель и умысел лишение их жизни никакого не было, но следователь показания мои переделал на свой лад... 27 сентября 1997 г. Пермский областной суд приговорил к высшей мере наказания... В 2009 г. в тюрьме был крещен Феодором...»

ФКУ ОИК-2 ОУХД ГУФСИН России по Пермскому краю
Димасову Фидеису Барыевичу, 1961 года рождения.
Почтовый адрес: 618545, Пермский край, г. Соликамск, ул. Карналлитовая, 98.

«Господь никого не оставляет у двери, если в нее стучат. Искренне или нет это Ему виднее. Он сердцевидец и его невозможно обмануть. Если бы не было шанса, то думаю не было бы смысла вводить в заблуждение таких как я и мои сокамерники, которые жили во грехе, но решившие с Божией помощью измениться и получить этот шанс на спасение, но возможно я заблуждаюсь? Храни Вас всех Господь! Молитесь, Христа ради о нас, а мы как умеем молимся о всех вас! Недостойный р.Б. Анатолий 05.05.19»

ФКУ ОИК-2 ОУХД ГУФСИН России по Пермскому краю
Костину Анатолию Александровичу, 1961 года рождения.
Почтовый адрес: 618545, Пермский край, г. Соликамск, ул. Карналлитовая, 98.

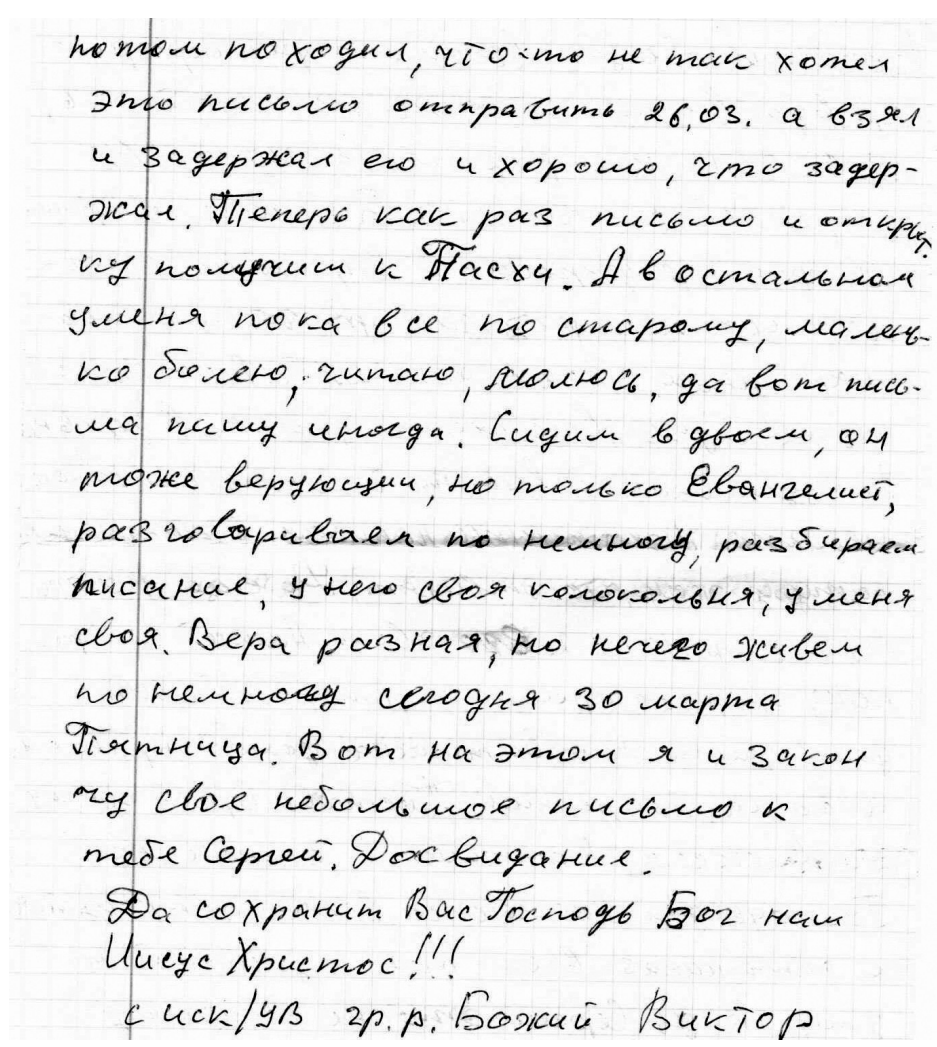

потом походил, что-то не так хотел
Это письмо отправить 26.03. а взял
и задержал его и хорошо, что задер-
жал. Теперь как раз письмо и открыт-
ку получит к Пасху. А в остальном
у меня пока все по старому, малень-
ко болею, читаю, молюсь, да вот пись-
ма пишу иногда. Сидим в двоем, он
тоже верующий, но только Евангелист,
разговариваем по немногу, разбираем
писание, у него своя колокольня, у меня
своя. Вера разная, но нечего живем
по немногу сегодня 30 марта
Пятница. Вот на этом я и закон
чу свое небольшое письмо к
тебе Сергей. До свидание.
Да сохранит Вас Господь Бог наш
Иисус Христос!!!
с иск/УВ гр.р. Божий Виктор

ИК-6 «Черный дельфин»
Юркову Виктору Анатольевичу, 1966 года рождения.
Почтовый адрес: 461530, Оренбургская область, г. Соль-Илецк, ул. Советская, 6.

«Если у Вас будет возможность и получится (у меня 19 сентября будет день рождения). Пришлите по возможности рублей 500 или 1000 на ларек. У нас с Магомедом у обоих нету. так по случаю дня рождения есть повод спросить у Вас. Если получится по-возможности...»

ФКУ ИК-18
Цикунову Константину Александровичу, 1962 года рождения.
Почтовый адрес: 629420, Ямало-Ненецкий автономный округ, Приуральский район, поселок Харп.

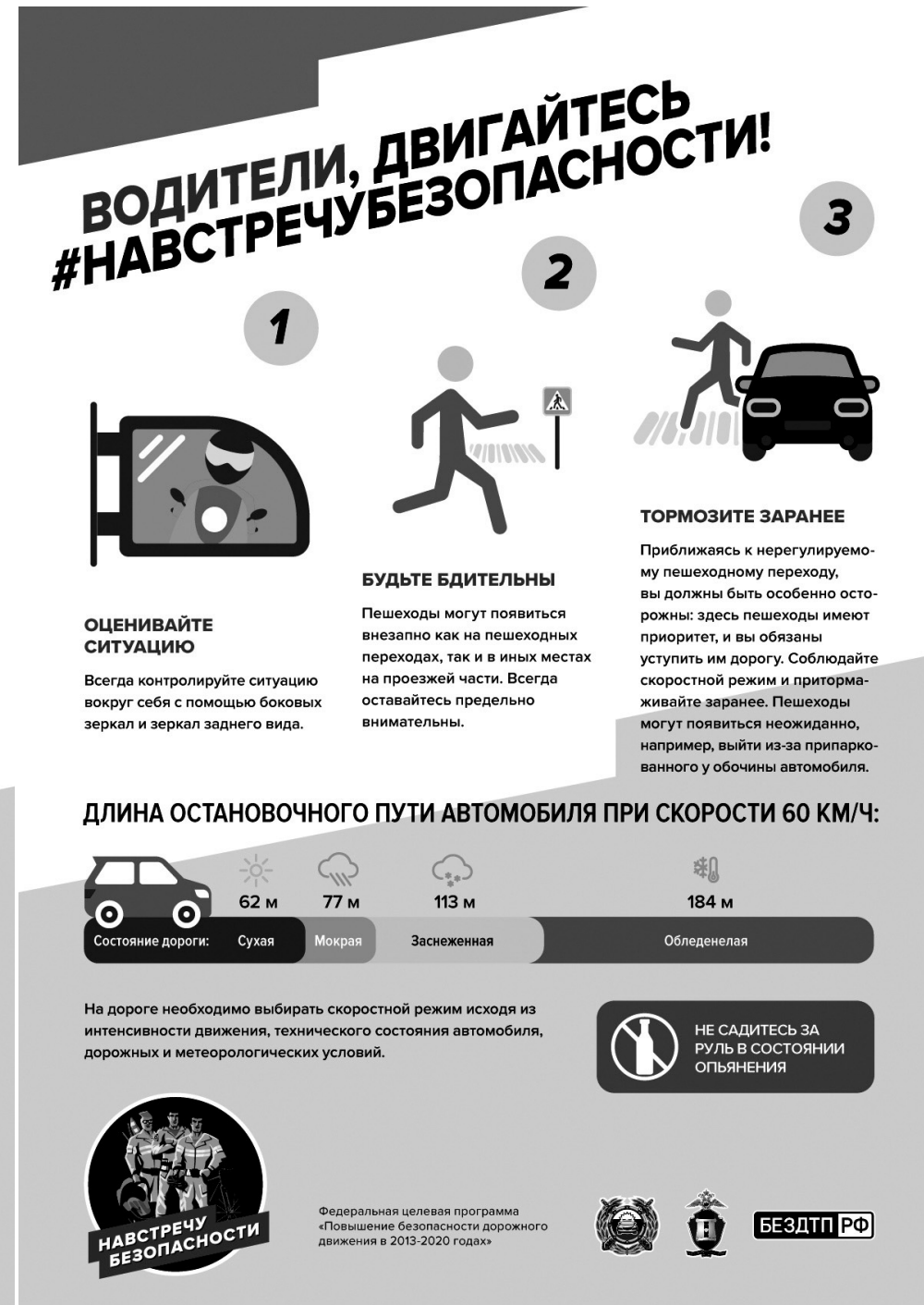

ЗДОРОВЬЕ

МЁД, КОТОРЫЙ МОЖНО ВСЕМ

Месяц май. Природа, досмотрев последние сны, интенсивно пробуждается, земля надевает свой лучший наряд. Начинают шевелиться и пчелы, принося свой первый, самый ранний мёд – майский. Среди огромного количества видов мёда, каждый из которых по-своему уникален, именно майский славится наибольшей пользой, так как пчелы собирают нектар с молодых растений в самом начале цветения. Именно в этот период растения отдают свои самые полезные вещества.

Химический состав майского мёда уникален. В нем содержится более трехсот полезных веществ и соединений. Это витамины, органические кислоты, белки, ферменты, фруктоза и многие другие. Также майский мёд имеет ряд медикаментозных свойств и играет важную роль в укреплении здоровья человека. Он рекомендуется для ежедневного употребления. Ложка майского мёда поддерживает организм в тонусе, укрепляет иммунитет и снабжает человека энергией и бодростью на весь день. Ранняя фруктоза предупреждает возникновение сахарного диабета. Кроме того, майский мёд можно употреблять тем, кто болен этой болезнью. Сладкий нектар также помогает справиться с десятками других заболеваний: мигренью, атеросклерозом, головной болью, очищает желудочно-кишечный тракт, выводит шлаки и токсины из организма, расщепляет отложения в почках, помогает при фурункулах, ранах, гнойниках, глубоких порезах. Глюкоза питает мозг, печень, мышечную массу тела, сердце. Пациентам, страдающим малокровием и гипертонией, следует употреблять по 100-150 г майского нектара в день, ведь он улучшает кровообращение, снижает тонус сосудов и стабилизирует давление.

Майский мёд можно условно отнести к редким сортам, с одной лишь оговоркой – встречается-то он часто, но вот количества майского мёда обычно небольшие. Это связано с сильным ограничением периода его сбора и влиянием капризов природы на этот период.

А теперь о самом интересном. Май 2019 года преподнес пчеловодам немало сюрпризов. Майский мёд – это обычно разнотравье. Но в этом году в ряде регионов, в частности, в Краснодарском крае, благодаря ранней и жаркой весне, майский мёд получился сортовым – пчелы вместо классического разнотравья сразу собрали майскую белую акацию. Случай уникальный. Белая акация – не редкость, но белая акация, собранная в мае, превосходит по полезности множество других сортов мёда.

И еще об уникальных свойствах мёда белой акации. **Это единственный сорт мёда, обладающий гипоаллергенными свойствами. То есть его можно употреблять тем, кто страдает аллергией на мёд и продукты пчеловодства. И один из немногих сортов, который можно употреблять больным сахарным диабетом.**

Многие наши постоянные читатели уже успели запастись майским сортовым мёдом «белая акация», который мы привезли из Краснодарского края еще в начале июня. Но некоторое количество этого продукта еще имеется в наличии и продолжает оставаться доступным по цене.

Почему стоит запасаться майским сортовым мёдом «белая акация» на длительный срок? Во-первых, потому, что этот уникальный продукт, щедро подаренный природой в жарком мае 2019 года, вряд ли появится в ближайшие несколько лет. А во-вторых, любой мёд является сильным антисептиком и может храниться годами. Правда, через считанные месяцы он засахаривается, что затрудняет его использование, но майский сортовой мёд «белая акация» и здесь является исключением – он сохраняет свои потребительские свойства годами, оставаясь жидким, удобным к применению.

Одним словом, майский сортовой мёд «белая акация» – это ваше здоровье на долгие годы.

Чтобы приобрести майский сортовой мёд «белая акация» с бесплатной доставкой по Петербургу и Ленинградской обл., достаточно позвонить по тел. 8-911-839-39-04 и назвать кодовое слово «постоянный читатель Троицкой правды». В наличии также цветочный и гречишный сорта от 300 рублей за килограмм, пчелиный хлеб.

ПОЛЬЗА ПЧЕЛИНОГО ХЛЕБА

Пчелиный хлеб – ценнейший продукт пчеловодства. Пчелы, собирая пыльцу, некоторое ее количество смешивают с собственными ферментами, бережно помещают в соты и покрывают слоем мёда. После сложных процессов брожения, в этих замкнутых ячейках образуется пчелиный хлеб – коричневатые гранулы, повторяющие по форме соты. В этих гранулах – настоящая кладезь витаминов, ферментов, белков, аминокислот, микроэлементов и других полезных веществ.

Вот лишь часть богатейшего состава пчелиного хлеба: одна треть – белки; витамины E, C, D, K, P, B1, B2 и другие, 20 аминокислот, органические и жирные кислоты, каротиноиды, ферменты, гормоноподобные вещества, минералы (железо, йод, кобальт, калий, магний, цинк, фосфор, марганец, медь, хром и др.). Стоит отметить, что весь этот набор полезных элементов усваивается человеком на 100%. Именно поэтому огромную пользу организму приносят даже совсем крохотные количества пчелиного хлеба.

А теперь о перечне его полезных свойств. Он еще длиннее. Упомянем лишь малую часть: уничтожает вредоносные бактерии, снимает воспаления, повышает иммунитет, ускоряет метаболизм, восстанавливает энергобаланс, тонизирует и стимулирует мозговое кровообращение, нормализует функционирование нервной системы, нормализует уровень холестерина и сахара, нормализует гормональный фон и баланс эндокринной системы, ускоряет регенерацию клеток и анаболизм, улучшает репродуктивную функцию у мужчин и женщин, замедляет процесс старения организма, предотвращает образование опухолей, оказывает антигистаминное действие, улучшает пищеварение. Вот почему так важно включить пчелиный хлеб в свой рацион. Это совсем просто: достаточно с утра медленно рассосать 7 его гранул. После 30-дневного приема сделать перерыв на месяц, затем курс повторить.

Пчелиный хлеб можно заказать с бесплатной доставкой по Петербургу и Ленинградской обл., позвонив по тел. 8-911-839-39-04 и назвав кодовое слово «постоянный читатель Троицкой правды». Также в наличии разные сорта мёда от 300 руб. за килограмм (майский сортовой «белая акация», цветочный, гречишный) и медовый деликатес. Подарите себе здоровье!

Газета Троицкая правда. Учредитель и издатель: Потребительское общество “Троицкое потребительское общество”. Главный редактор: А.Э. Злотников. Адрес редакции: 194021, г. Санкт-Петербург, пр. Тореза, д. 36, офис 206. Тел. 92-735-92. Газета зарегистрирована Управлением Федеральной службы по надзору в сфере связи, информационных технологий и массовых коммуникаций по Северо-Западному федеральному округу. Свидетельство ПИ № ТУ78-02024 от 02 августа 2017 г. Тираж 10 000 экз. За содержание рекламы редакция ответственности не несет. Использование материалов допускается только с письменного разрешения редакции. Мнение редакции не всегда совпадает с мнением авторов. Свободная цена. Время подписания в печать по графику 20.08.2019 г. в 12.00, фактически 20.08.2019 г. в 12.00. Отпечатано в типографии ООО “Типографский комплекс “Девиз”, 195027, Санкт-Петербург, ул. Якорная, д. 10, корп. 2, лит. А, пом. 44. Заказ № ТД-2994.